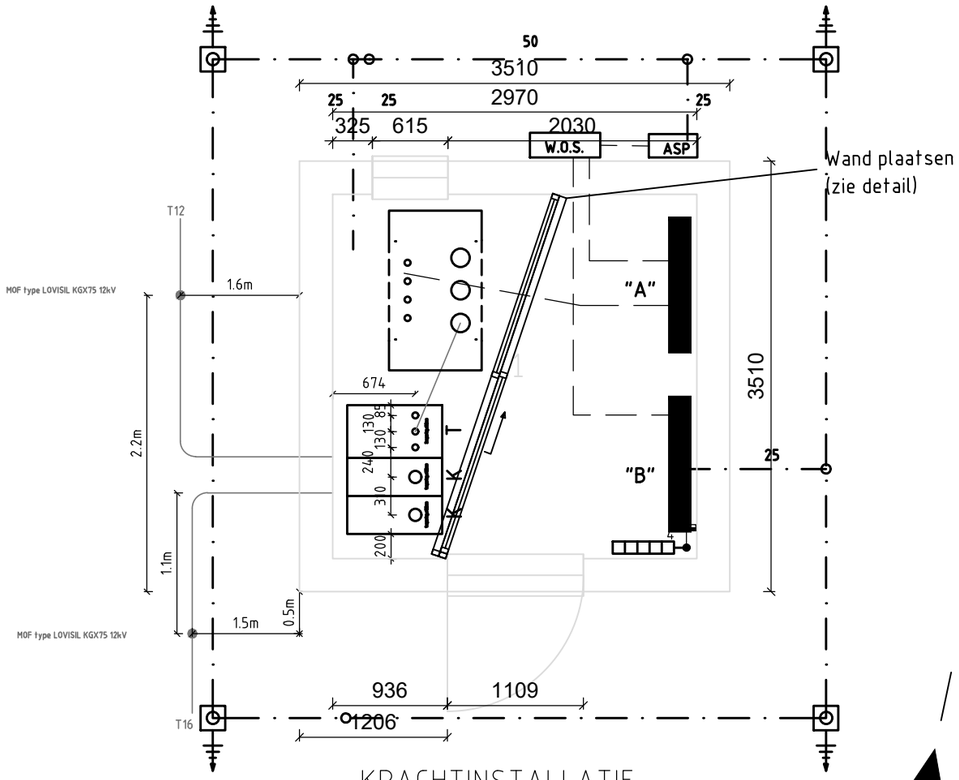

KRACHTINSTALLATIE

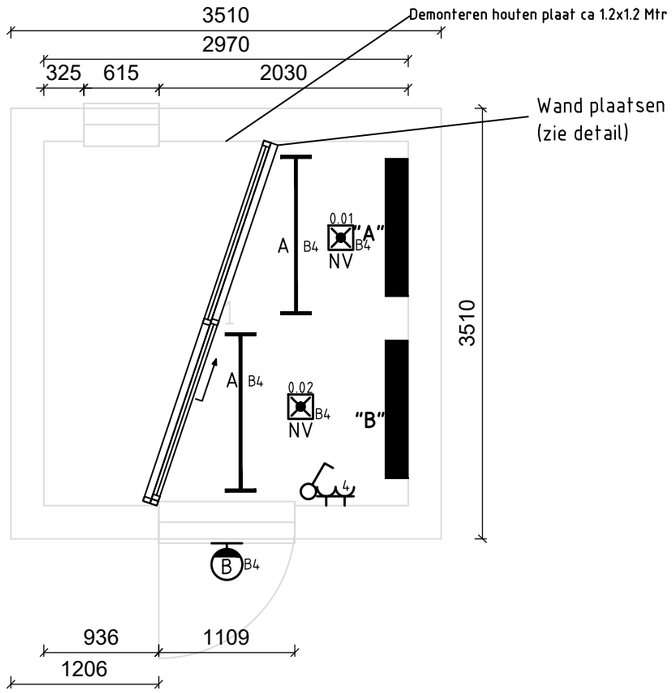

LICHTINSTALLATIE

Gebouw 5657VBE224 (T13)

Ruimte	Functie	Opp.
1	Hoogspanningsruimte	8.82

Gebouw Indeling
schaal 1:50

Licht installatie aanpassen, armaturen vervangen door LED.
Bekabeling YMz1Kmbzh CCA in buis mbzh.
Gevelarmatuur LED plaatsen boven toegangsdeur.
Armatuur schakelen met binnenverlichting van desbetreffende ruimte.

Detail Wand

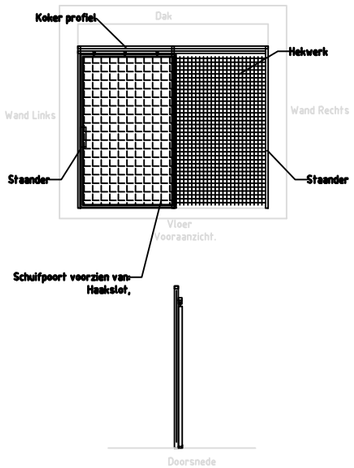

ALLE MATEN IN HET WERK CONTROLEREN.

Nr.	Datum	Tekenaar	Omschrijving van de Wijziging

Projectnaam	Infra
Project locatie	5657VBE Vliegbasis Eindhoven
Specificatie	Elektrotechnische Installaties Aanpassen gebouw 224 T13 Licht en Kracht Installatie BESTEK

Rijksvastgoedbedrijf
Ministerie van Binnenlandse Zaken en Koninkrijksrelaties

Objectnr.	Gebouwnr.	Besteknummer	Projectnummer	Fase	Versie	Tekenaar	Controle	Datum	Schaal	Formaat
51D03	224	34723	P-34723	BESTEK	A	RVB FV	RVB PJ	04-06-2024	1:50	A3

Documentcode	Blad	van
51D03_224_E16_A_ELS_XX	E16	

bestandsnaam: 51D05_000_E_XX_008 Gebouw 224_T13 installatietekening+schema.dwg Template versie: 2.02 - New plotdatum: 2024-06-28

Hoewel aan de totstandkoming van deze vastgoedgegevens de uiterste zorg is besteed, aanvaardt het Rijksvastgoedbedrijf geen enkele aansprakelijkheid voor eventuele fouten, onduidelijkheden of onvolkomenheden, noch voor de gevolgen hiervan. Aan deze gegevens kunnen geen rechten worden ontleend. © Ministerie van Binnenlandse Zaken en Koninkrijksrelaties